

## ΑΡΧΗ 1ΗΣ ΣΕΛΙΔΑΣ

**ΕΙΔΙΚΕΣ ΕΙΣΑΓΩΓΙΚΕΣ ΕΞΕΤΑΣΕΙΣ ΑΠΟΦΟΙΤΩΝ Β΄ ΚΥΚΛΟΥ  
ΤΕΧΝΙΚΩΝ ΕΠΑΓΓΕΛΜΑΤΙΚΩΝ ΕΚΠΑΙΔΕΥΤΗΡΙΩΝ  
ΤΕΤΑΡΤΗ 5 ΜΑΪΟΥ 2010  
ΕΞΕΤΑΖΟΜΕΝΟ ΜΑΘΗΜΑ:  
ΑΡΧΙΤΕΚΤΟΝΙΚΟ ΣΧΕΔΙΟ  
(ΠΟΛΥΕΠΙΧΕΙΡΗΣΙΑΚΑ ΚΑΙ ΟΙΚΟΔΟΜΙΚΕΣ ΔΕΠΤΟΜΕΡΕΙΕΣ)  
ΣΥΝΟΛΟ ΣΕΛΙΔΩΝ: ΤΕΣΣΕΡΙΣ (4)**

### **ΘΕΜΑ: "ΤΟΥΡΙΣΤΙΚΟ ΓΡΑΦΕΙΟ ΣΤΗ ΣΑΝΤΟΡΙΝΗ"**

#### **Περιγραφή:**

Στα σχέδια-υποδείγματα παρουσιάζονται η κάτοψη και η νότια όψη τουριστικού γραφείου στη Σαντορίνη.

Το τουριστικό γραφείο αποτελείται από τρεις χώρους:

- το χώρο υποδοχής πελατών
- το γραφείο
- το χώρο υγιεινής.

#### **Ζητείται:**

Με μαύρη σινική μελάνη και με τα κατάλληλα πάχη γραμμών να σχεδιαστούν:

1. Η κάτοψη και η νότια όψη σε κλίμακα 1:50, σύμφωνα με τις διαστάσεις σε μέτρα που αναγράφονται στα υποδείγματα.
2. Ο τίτλος του θέματος «ΤΟΥΡΙΣΤΙΚΟ ΓΡΑΦΕΙΟ ΣΤΗ ΣΑΝΤΟΡΙΝΗ» και οι υπότιτλοι «ΚΑΤΟΨΗ» και «ΝΟΤΙΑ ΟΨΗ».
3. Η κατεύθυνση του βορρά.

## ΑΡΧΗ 2ΗΣ ΣΕΛΙΔΑΣ

### **ΤΑ ΚΡΙΤΗΡΙΑ ΒΑΘΜΟΛΟΓΗΣΗΣ ΕΙΝΑΙ:**

- A. Ορθότητα γεωμετρικής απεικόνισης**
1. Τοποθέτηση-συσχετισμός σχεδίων και λοιπών στοιχείων με σκοπό την παροχή πληροφοριών **Μονάδες 15**
  2. Ορθή μεταφορά κλιμάκων και διαστάσεων **Μονάδες 20**
  3. Ορθότητα και πληρότητα τεμνόμενων και προβαλλόμενων στοιχείων **Μονάδες 15**
- Σύνολο: Μονάδες 50**
- B. Ποιότητα σχεδίασης**
1. Γραμμογραφία **Μονάδες 15**
  2. Γραματογραφία **Μονάδες 10**
  3. Συμβολισμοί, ενδείξεις **Μονάδες 5**
- Σύνολο: Μονάδες 30**
- Γ. Πληρότητα σχεδίασης **Μονάδες 10****
- Δ. Γενική εικόνα **Μονάδες 10****

### **ΚΑΤΑ ΤΗ ΣΧΕΔΙΑΣΗ ΝΑ ΛΗΦΘΟΥΝ ΥΠΟΨΗ ΤΑ ΠΑΡΑΚΑΤΩ:**

1. Τα γράμματα να σχεδιαστούν με ελεύθερο χέρι ή με τα επιτρεπόμενα όργανα σχεδίασης.
2. Δε θα αναγραφούν διαστάσεις, γράμματα ή άλλες ενδείξεις, εκτός από αυτές που περιλαμβάνονται στα ζητούμενα του θέματος.
3. Σε περίπτωση που υπάρχει ανάγκη καθορισμού κάποιας διάστασης, η οποία δεν αναγράφεται στο υπόδειγμα, αυτή θα προκύψει αναλογικά σε σχέση με τις υπόλοιπες.

# ΑΡΧΗ 3ΗΣ ΣΕΛΙΔΑΣ

## ΤΟΥΡΙΣΤΙΚΟ ΓΡΑΦΕΙΟ ΣΤΗ ΣΑΝΤΟΡΙΝΗ

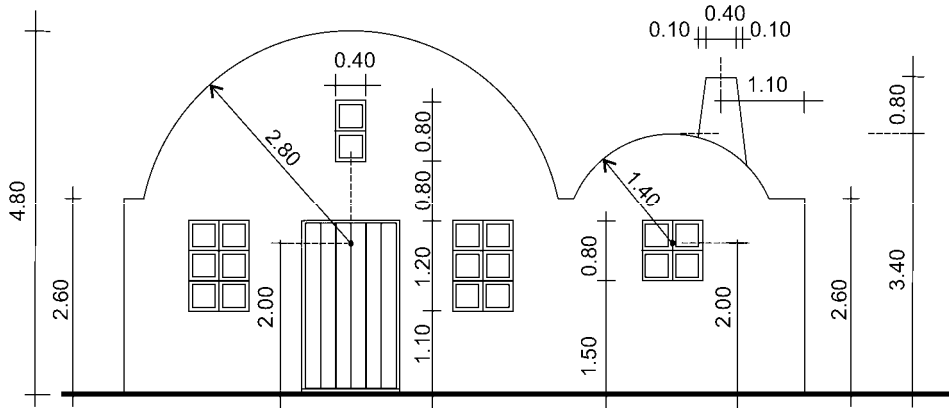

ΝΟΤΙΑ ΟΨΗ

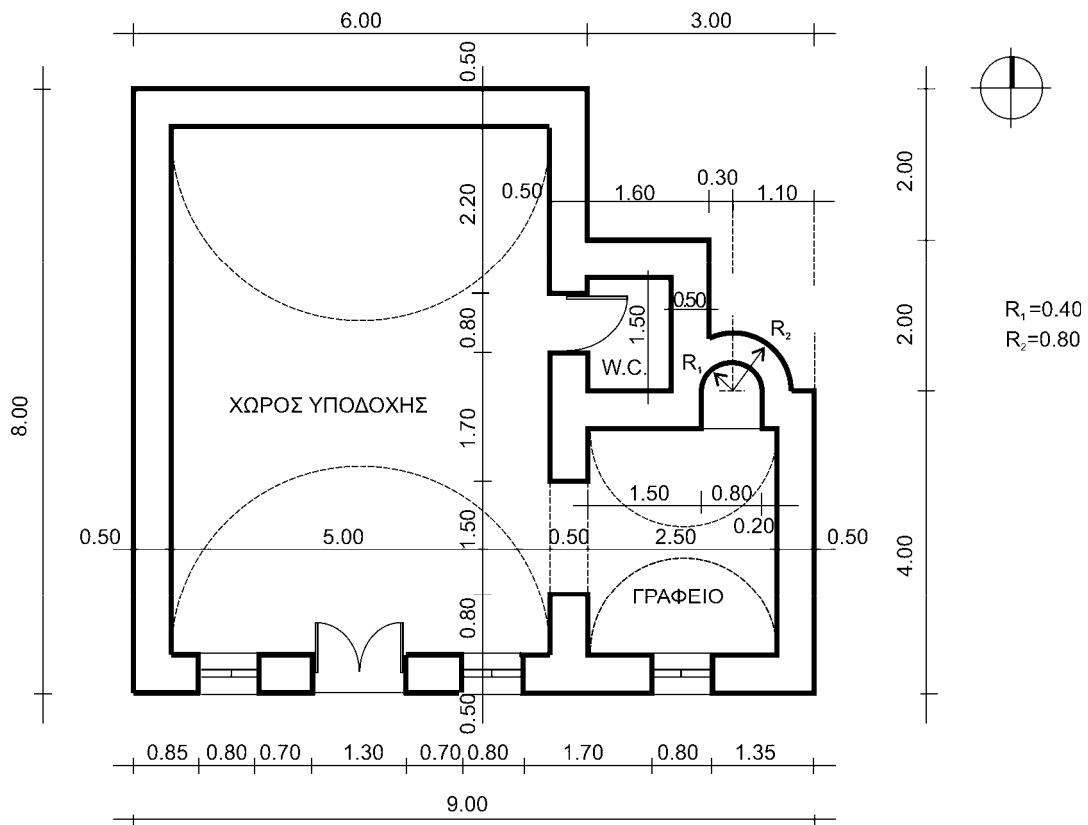

ΚΑΤΟΨΗ

## ΑΡΧΗ 4ΗΣ ΣΕΛΙΔΑΣ

### ΟΔΗΓΙΕΣ ΓΙΑ ΤΟΥΣ ΕΞΕΤΑΖΟΜΕΝΟΥΣ

1. Στους υποψήφιους δεν διανέμεται τετράδιο.
2. Στο χαρτί σχεδίασης (κόλλα Schoeller) να γράψετε μόνο τα προκαταρκτικά (ημερομηνία, εξεταζόμενο μάθημα). Τα θέματα **να μην τα αντιγράψετε** στην κόλλα.
3. Να γράψετε το ονοματεπώνυμό σας στο πάνω μέρος των φωτοαντιγράφων αμέσως μόλις σας παραδοθούν.
4. Κατά την αποχώρησή σας από την αίθουσα να παραδώσετε μαζί με την κόλλα σχεδίασης και τα φωτοαντίγραφα του θέματος.
5. Διάρκεια εξέτασης: Τέσσερις (4) ώρες μετά τη διανομή του θέματος (φωτοαντιγράφων).
6. Οι υποψήφιοι μπορούν να χρησιμοποιούν ως πρόχειρο την τελευταία κενή σελίδα των φωτοαντιγράφων του θέματος.
7. Χρόνος δυνατής αποχώρησης: Μία (1) ώρα μετά από τη διανομή των φωτοαντιγράφων και όχι πριν τις **18.00**.

**ΚΑΛΗ ΕΠΙΤΥΧΙΑ**

**ΤΕΛΟΣ ΜΗΝΥΜΑΤΟΣ**

ΤΕΛΟΣ 4ΗΣ ΑΠΟ 4 ΣΕΛΙΔΕΣ